CENTRALES VILLAGEOISES
DE LA RÉGION DE CONDRIEU

Centrales Villageoises
Association

Sainte-Croix-en-Jarez

CIRCUIT-COURT DE L'ENERGIE

Réunion publique 17 novembre 2026



Ordre du jour :

1. Présentation des Centrales Villageoises CVRC
2. La boucle d'énergie locale

CENTRALES VILLAGEOISES
DE LA RÉGION DE CONDRIEU

Centrales Villageoises
Association

Sainte-Croix-en-Jarez

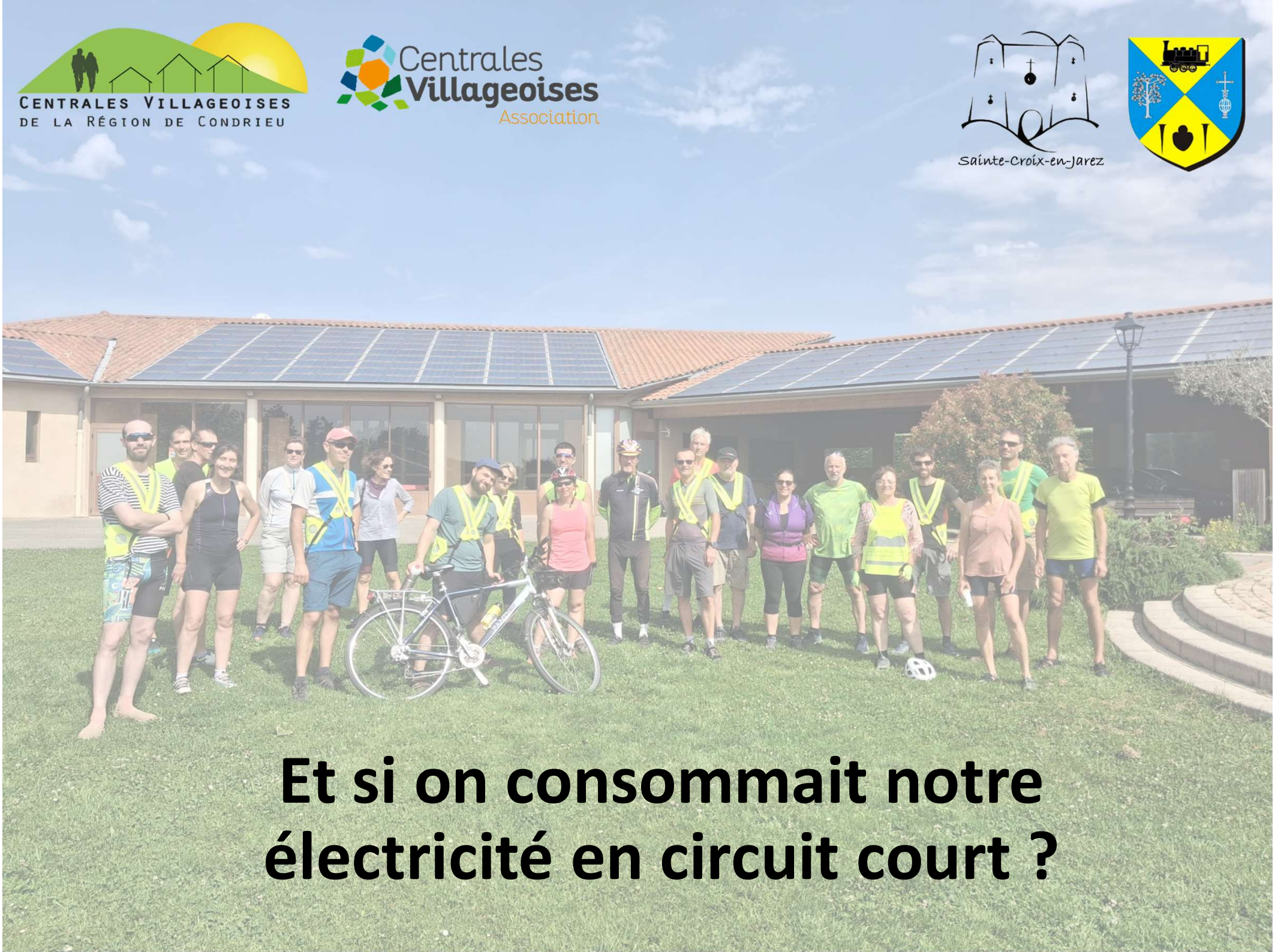

Et si on consommait notre électricité en circuit court ?

Qui est la SAS CVRC ?



214 citoyens

Clubs Investisseurs Solidaires Pilat (4)

Sem'Soleil

Collectivités :
5 Communes, CCPR, Parc du Pilat, Syder

227 actionnaires de la SAS

Gouvernance coopérative

Bail pour la location des toitures des **propriétaires**

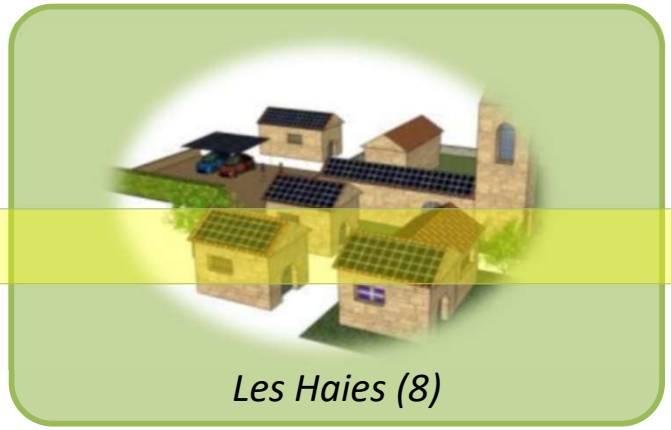

Les Haies (8)

Valorisation des actions

Vente d'énergie

Animations, Projets



Condrieu, Ampuis



Chuyer, St Michel



Trèves Pélussin /CCPR…

2010 - 2015 *: création SAS 2013*
1re opération photovoltaïque

2019 - 2026 : *nouvelles installations, animations, emploi, kits et conseils, réseau…*

CENTRALES VILLAGEOISES
DE LA RÉGION DE CONDRIEU

Dans quel but ?

Centrales Villageoises
Association

Développer les énergies renouvelables sur notre territoire pour :



Valoriser les ressources de notre territoire

Soleil, vent, eau, toitures, parkings et terrains adaptés : nous avons de nombreux atouts pour produire notre énergie.

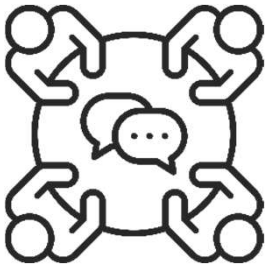

Choisir ensemble les projets à développer

Les citoyens peuvent décider collectivement de l'emplacement, de la dimension et de l'intégration paysagère des projets.



Créer des retombées économiques locales

Les projets mobilisent des compétences, des entreprises et des investissements locaux. Ils participent au développement économique du territoire.

Centrales Villageoises
Association

L'équipe de la SAS CVRC

en Octobre 2026

Pilotage
Gouvernance,
Ressources Humaines
Facturation,
Comptabilité,
Finances,
Administratif,
Assurances,
Réunions,
Groupes de travail,
Formation,
Suivi de production,
Maintenance,
Animations,
Sobriété énergétique,
Actionnaires,
Communication,
Développement,
Partenariats
…

Le Conseil de Gestion

Odile DELORME, Présidente

Patrick LEBLANC, Vice-Président

Hervé CUILLERON

Sophie BADOIL

Tim BODO

Maxime DARNON

Mathilde POULAT

Claude BONNEL

Jean-Pierre GELAS

Vincent BRACCO

Danielle VACHON



et les personnes ressources



Charlotte TEYSSIER

Salariée, chargée développement photovoltaïque citoyen

Développement PV
Pilotage projets
Expertise technique
et règlementaire
Filière Energie,
Pré-études PV toitures
Plan d'affaires
Commandes kits
Conseil particuliers et entreprises
Lien avec SolarCoop
Suivi chantiers
Autoconsommation
…

et Philippe BAUP (Chuyer), Erik CHAPELLE (Trèves), Fabien BROSSET (Condrieu)…

Les activités de CVRC

Installations photovoltaïques :

- ☀ 18 installations en service
- ☀ 2 en projet



Conseils aux particuliers et entreprises :

- ☀ RDV à la Maison des Services de Pélussin
- ☀ Commande groupée de kits photovoltaïques



Animation, communication et mobilisation pour la transition énergétique :







Gestion, gouvernance et pilotage de l'activité :



PRODUCTIONS CVRC 2025 et 2026 EN MWh

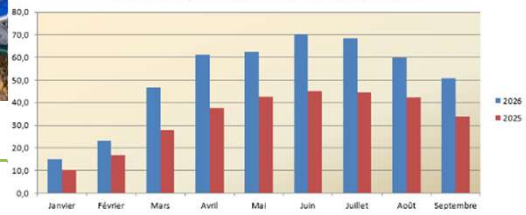

CENTRALES VILLAGEOISES
DE LA RÉGION DE CONDRIEU

18 installations photovoltaïques

en Octobre 2026

Centrales Villageoises
Association



Les Haies : 4 publics, 4 privés
523 m² PV = 76 kWc = 165 K€



Stade Ampuis :
489 m² PV = 100 kWc = 83 K€



Ecole/Mairie + Bât. communal Chuyer
360 m² PV = 70 kWc = 87 K€



Garage Auto à Condrieu
187 m² PV = 36 kWc = 38 K€



Ets Pironnet - St Michel sur Rhône
104 m² PV = 21 kWc = 32 K€



Ecole, halle, salle des fêtes - Trèves
338 m² PV = 72 kWc = 105 K€



Siège CCPR, médiathèque- Pélussin
320 m² PV = 72 kWc = 97 K€

En projet : Espace Eaux Vives St Pierre de Bœuf (36 kWc)
et Bâtiment agricole à Ste Croix en Jarez (33 kWc)

CENTRALES VILLAGEOISES
DE LA RÉGION DE CONDRIEU

SAS CVRC : Les chiffres clés

en Octobre 2026

Centrales Villageoises Association

227 Actionnaires	96 000 € Capital social	Equipe de 14 bénévoles
18 installations	436 kWc Puissance	2 337 m² Surface PV
513 MWh Production	605 k€ HT Investissement	Une salariée + prestataires

Membre du réseau des
**Centrales Villageoises* (77 CVs) en France*

Société citoyenne soutenue par : Rhône, CNR, Communauté de communes du Pilat Rhodanien, Vienne Condrieu Agglomération, Parc naturel régional du Pilat

Le périmètre d'action de CVRC

en Octobre 2026

Secteur Gier-Pilat : le périmètre de CVRC étendu aux communes Sainte-Croix, Pavezin, … lors de la dernière Assemblée Générale.

Communes Gier Pilat :
Ste Croix en Jarez,
Pavezin…

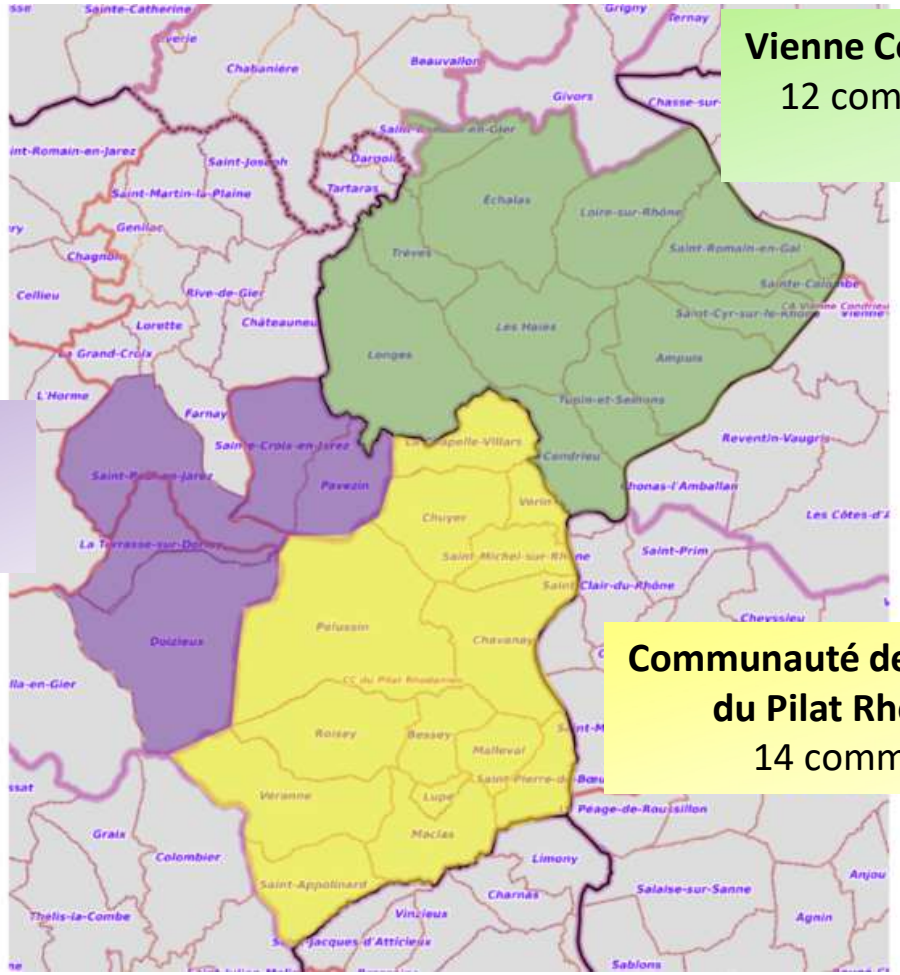

Vienne Condrieu Agglomération
12 communes en rive droite
du Rhône

Communauté de Communes du Pilat Rhodanien
14 communes

Qui bénéficie de l'électricité solaire ?

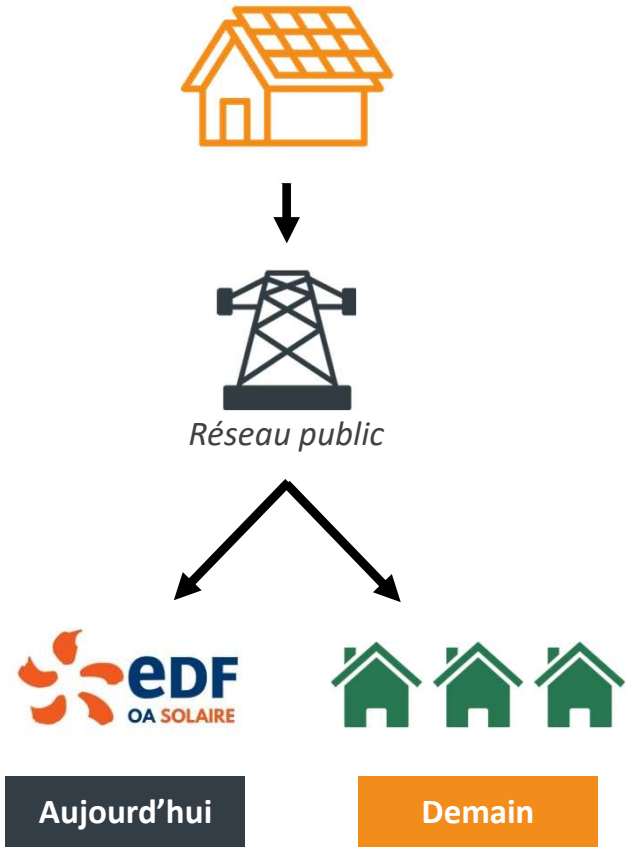

Actuellement, **l'énergie renouvelable produite est vendue sur le réseau** au niveau national.

En créant une boucle locale, l'électricité renouvelable et locale pourra être partagée directement avec les habitants du territoire !

La Boucle d'énergie de CVRC

AutoConsommation Collective

Un projet pour partager localement une partie de l'électricité renouvelable produite sur notre territoire.

Où ?
25 communes

Avec quelles productions ?

- ☀ **De nouvelles installations prévues à Sainte-Croix-en-Jarez (printemps 2027) et à Saint-Pierre-de-Bœuf**
- ☀ **Une partie des installations déjà en production sur l'ensemble du territoire**

Pour qui ?
Habitants, communes, commerces et entreprises

Où en sommes-nous ?
Démarrage des contrats en juin 2027

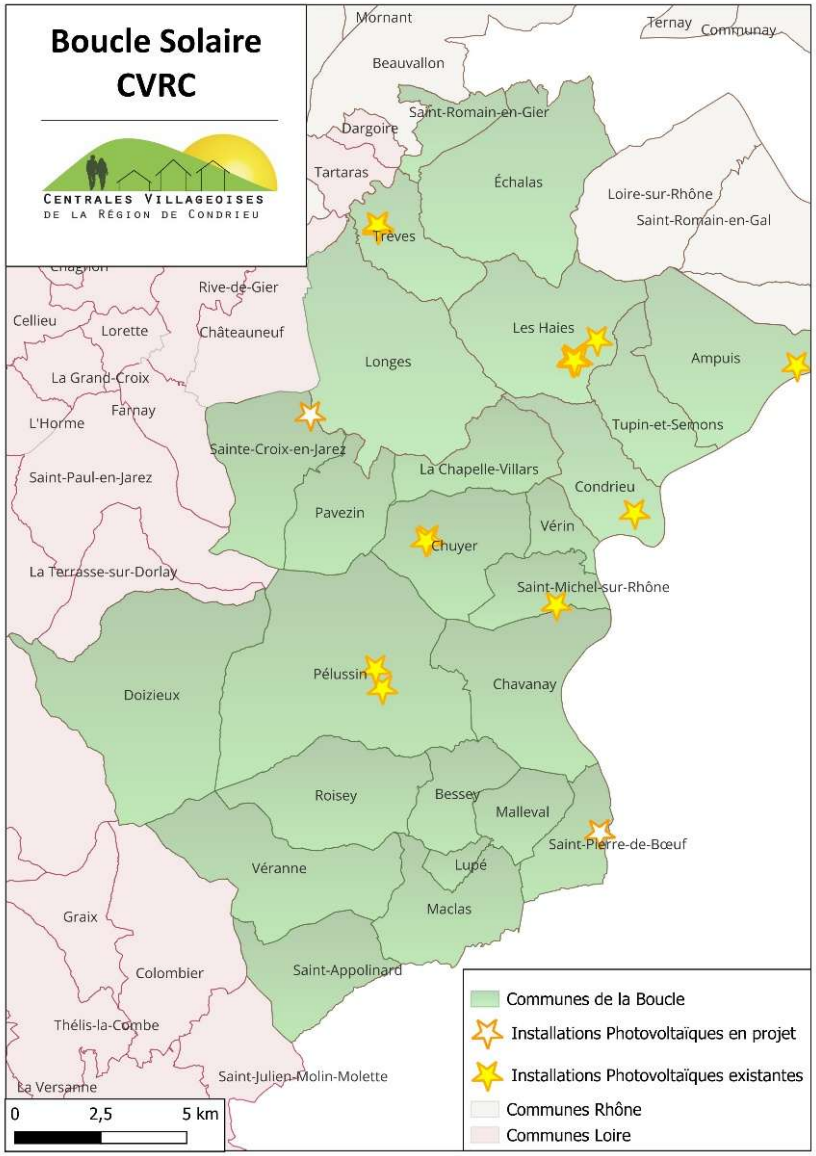

Une boucle locale d'électricité, comment ça marche ?

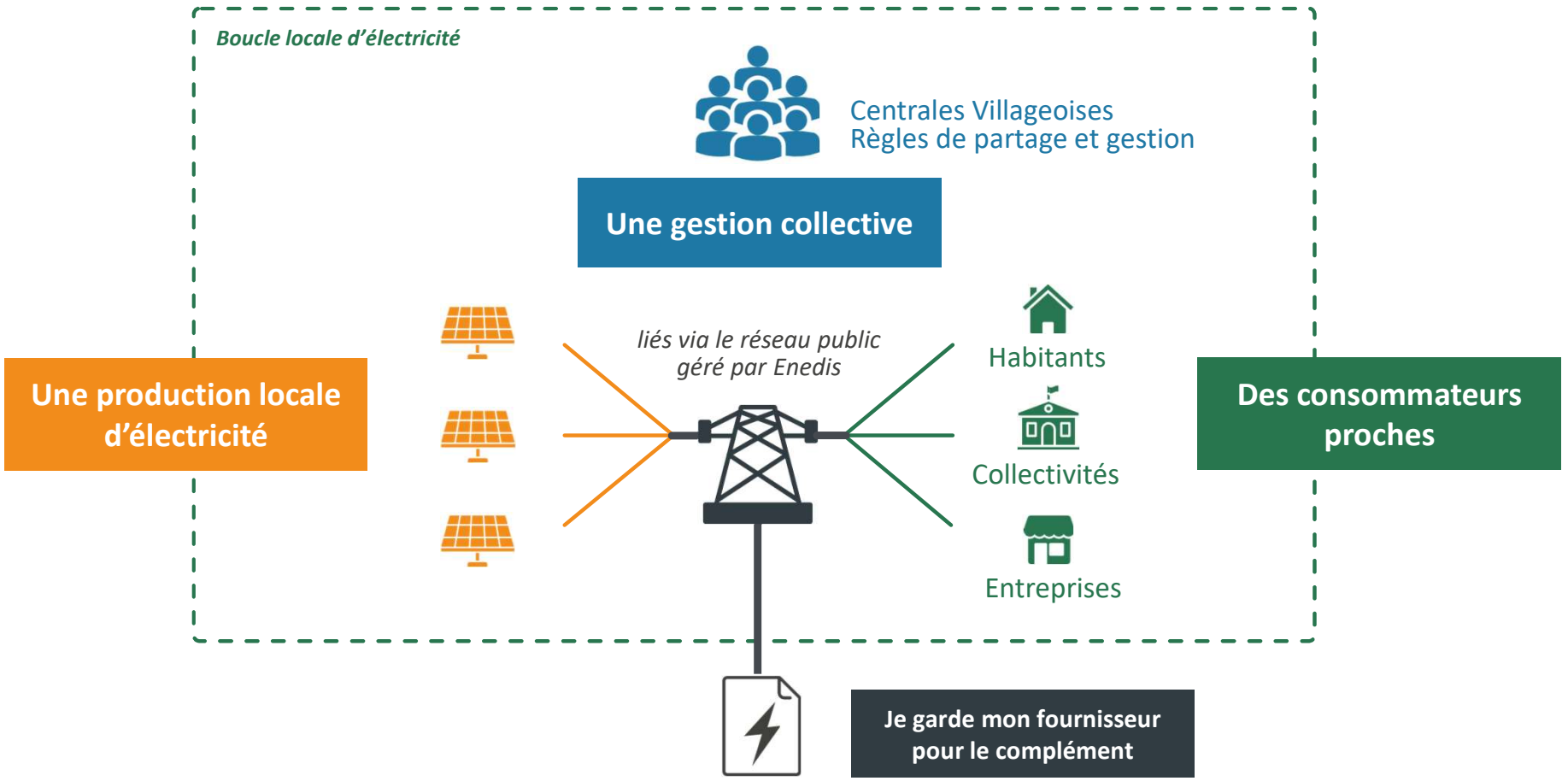

CENTRALES VILLAGEOISES
DE LA RÉGION DE CONDRIEU

Une journée dans la boucle locale d'électricité



CENTRALES VILLAGEOISES
DE LA RÉGION DE CONDRIEU

Une journée dans la boucle locale d'électricité







Le jour, les centrales solaires produisent !

La production augmente avec le soleil et varie selon l'heure, la météo et la saison.

Centrales Villageoises Association

CENTRALES VILLAGEOISES
DE LA RÉGION DE CONDRIEU

Une journée dans la boucle locale d'électricité





La production est partagée dans la boucle

Le partage se fait selon des règles définies à l'avance par la communauté des producteurs et consommateurs (priorité, coefficient).



Centrales Villageoises Association

CENTRALES VILLAGEOISES
DE LA RÉGION DE CONDRIEU

Une journée dans la boucle locale d'électricité

La simultanéité, une règle incontournable !

Pour bénéficier de la production locale, il faut consommer au moment où les installations produisent.



Centrales Villageoises Association

CENTRALES VILLAGEOISES
DE LA RÉGION DE CONDRIEU

Une journée dans la boucle locale d'électricité

Quand les installations ne produisent pas assez d'énergie, votre fournisseur prend le relai !

Vous n'avez aucune démarche à accomplir, et vous gardez votre contrat et votre tarif actuel.

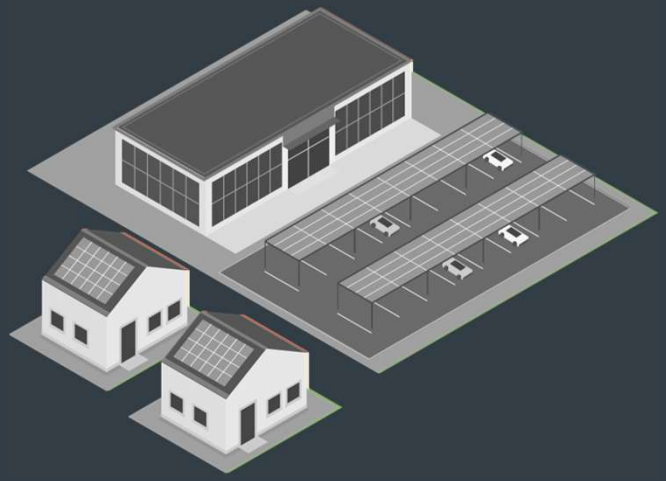



Fournisseur actuel



Centrales Villageoises Association

CENTRALES VILLAGEOISES
DE LA RÉGION DE CONDRIEU

Une journée dans la boucle locale d'électricité



Facture 1
du producteur local

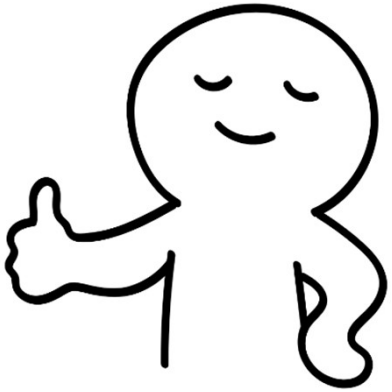



Facture 2
du fournisseur habituel

Vous recevez deux factures d'électricité

Une facture locale pour l'énergie autoconsommée, et une facture du fournisseur pour le reste de la consommation. Le calcul est réalisé automatiquement par Enedis grâce au compteur Linky.

Centrales Villageoises
Association

CENTRALES VILLAGEOISES
DE LA RÉGION DE CONDRIEU

Comment sera fixé le prix de l'électricité ?

Le prix doit permettre de financer :

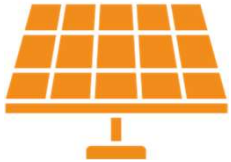

La production

Les frais d'installation et d'exploitation (maintenance, assurance…)

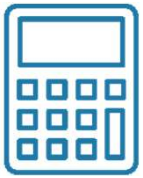

La gestion

Les outils de gestion et de facturation, le temps de suivi



Et les futurs projets !

Pour entretenir la dynamique de transition sur notre territoire

Il est fixé collectivement au sein de la société coopérative par les consommateurs et les producteurs de la boucle locale.
Il est stable.
Il est comparable au prix réglementé pour une énergie renouvelable et locale.

Centrales Villageoises
Association

Les quatre conditions pour intégrer la boucle



Je suis équipé d'un compteur Linky

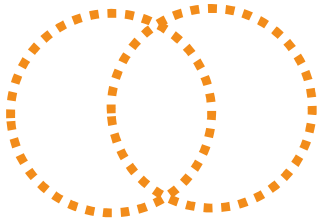

Je ne participe pas déjà à une autre boucle

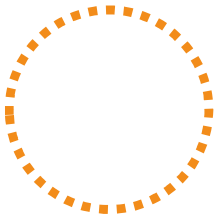

Je suis situé dans le périmètre géographique

Je deviens sociétaire de CVRC

CENTRALES VILLAGEOISES
DE LA RÉGION DE CONDRIEU

Devenir sociétaire, ça veut dire quoi ?

Décider	Participer aux assemblées générales et voter les grandes orientations de la société et de ses projets.
S'impliquer	Apporter ses idées, ses compétences ou un peu de son temps pour faire avancer les projets.
Soutenir	La part sociale renforce le capital de la société et l'aide à financer de nouvelles installations locales. (1 part = 68€)

Centrales Villageoises
Association

CENTRALES VILLAGEOISES
DE LA RÉGION DE CONDRIEU

À chacun sa raison de participer !

Je veux une énergie **renouvelable**

Je veux financer la transition énergétique de mon **territoire**

Je veux **vendre** l'énergie solaire de mon toit

Et vous, quelle est la vôtre ?

Je veux un prix de l'énergie **stable**, qui ne dépend pas des aléas du marché

Je veux une énergie **solidaire**

Je veux consommer **local**, aussi pour l'électricité

Centrales Villageoises Association

CENTRALES VILLAGEOISES
DE LA RÉGION DE CONDRIEU

Les étapes de votre entrée dans la boucle

1. **Je laisse mes coordonnées**
(nom, adresse, téléphone / mail)

2. **Nous vérifions votre éligibilité**
(adresse, périmètre et conditions techniques de participation)

3. **Je reçois une simulation**
(à partir de mes données de consommation, avec mon accord)

4. **Je deviens sociétaire de CVRC**
(je prends au moins une part et rejoins la société citoyenne)

5. **Je signe le contrat de vente d'énergie locale**
(il précise les tarifs et les conditions de participation)

6. **Je commence à consommer de l'électricité locale et renouvelable puis je reçois ma première facture d'électricité de CVRC**

Centrales Villageoises
Association

Merci pour votre attention !



Contact :

charlotte.teyssier@centralesvillageoises.fr

07 67 94 06 48

https://www.regiondecondrieu.centralesvillageoises.fr/

https://www.facebook.com/CVRC69