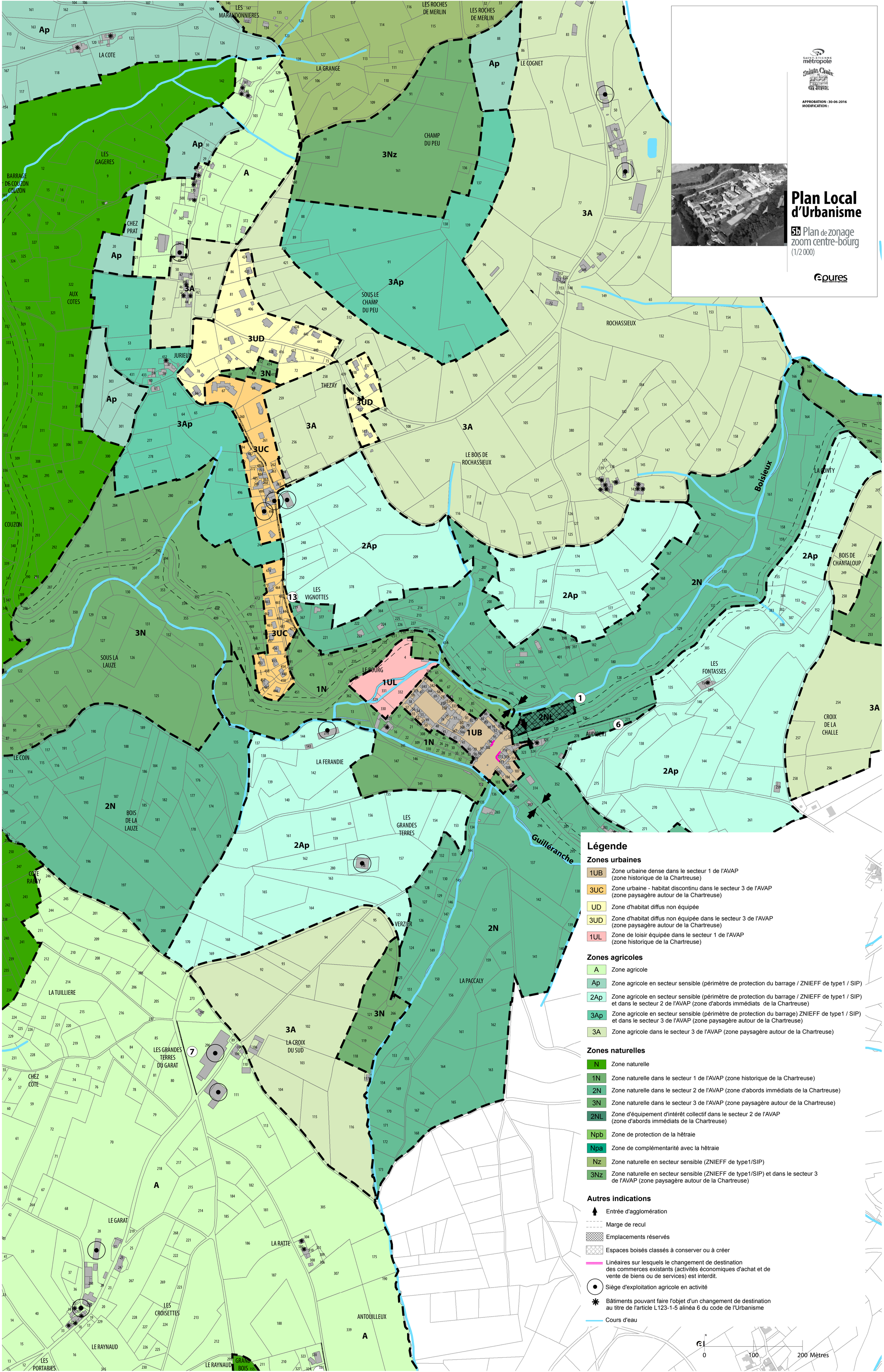

APPROBATION : 30-06-2016
MODIFICATION :

Plan Local d'Urbanisme

5b Plan de zonage zoom centre-bourg (1/2 000)

Légende

Zones urbaines

- **1UB** Zone urbaine dense dans le secteur 1 de l'AVAP (zone historique de la Chartreuse)
- **3UC** Zone urbaine - habitat discontinu dans le secteur 3 de l'AVAP (zone paysagère autour de la Chartreuse)
- **UD** Zone d'habitat diffus non équipée
- **3UD** Zone d'habitat diffus non équipée dans le secteur 3 de l'AVAP (zone paysagère autour de la Chartreuse)
- **1UL** Zone de loisir équipée dans le secteur 1 de l'AVAP (zone historique de la Chartreuse)

Zones agricoles

- **A** Zone agricole
- **Ap** Zone agricole en secteur sensible (périmètre de protection du barrage / ZNIEFF de type1 / SIP)
- **2Ap** Zone agricole en secteur sensible (périmètre de protection du barrage / ZNIEFF de type1 / SIP) et dans le secteur 2 de l'AVAP (zone d'abords immédiats de la Chartreuse)
- **3Ap** Zone agricole en secteur sensible (périmètre de protection du barrage) ZNIEFF de type1 / SIP) et dans le secteur 3 de l'AVAP (zone paysagère autour de la Chartreuse)
- **3A** Zone agricole dans le secteur 3 de l'AVAP (zone paysagère autour de la Chartreuse)

Zones naturelles

- **N** Zone naturelle
- **1N** Zone naturelle dans le secteur 1 de l'AVAP (zone historique de la Chartreuse)
- **2N** Zone naturelle dans le secteur 2 de l'AVAP (zone d'abords immédiats de la Chartreuse)
- **3N** Zone naturelle dans le secteur 3 de l'AVAP (zone paysagère autour de la Chartreuse)
- **2NL** Zone d'équipement d'intérêt collectif dans le secteur 2 de l'AVAP (zone d'abords immédiats de la Chartreuse)
- **Npb** Zone de protection de la hêtraie
- **Npa** Zone de complémentarité avec la hêtraie
- **Nz** Zone naturelle en secteur sensible (ZNIEFF de type1/SIP)
- **3Nz** Zone naturelle en secteur sensible (ZNIEFF de type1/SIP) et dans le secteur 3 de l'AVAP (zone paysagère autour de la Chartreuse)

Autres indications

- Entrée d'agglomération
- Marge de recul
- Emplacements réservés
- Espaces boisés classés à conserver ou à créer
- Linéaires sur lesquels le changement de destination des commerces existants (activités économiques d'achat et de vente de biens ou de services) est interdit.
- Siège d'exploitation agricole en activité
- Bâtiments pouvant faire l'objet d'un changement de destination au titre de l'article L123-1-5 alinéa 6 du code de l'Urbanisme
- Cours d'eau

0 100 200 Mètres